

KRIPPEN AUSSTELLUNG

der **GMS-Roding**

FOLGT DEM
STERN
- FINDET
HEIMAT!

WANN?
VON 28.11.24
BIS
30.12.24

WO?
RATHAUS RODING

ZU DEN ÖFFNUNGSZEITEN

MO+DI 07.30-12.00

13.00-16.00

MI 07.30-12.30

DO 07.30-12.00

13.00-18.00

FR 07.30-12.30

& AM 2. ADVENT
SO 8.12. 15.00-18.00

VERNISSAGE

28.11.2024

16.30 UHR

MUSIKALISCH
UMRAHMT VON
DER KLASSE 2B
MIT FRAU HOLZ
& ROMAN SCHWINGER,
AN DER TROMPETE

WAS?

-VERSCHIEDENSTE
KRIPPENDARSTELLUNGEN
DER KLASSEN 1-10

- MITMACHSTATIONEN

-ANREGUNGEN &
IDEEN FÜR ADVENT
& WEIHNACHTEN

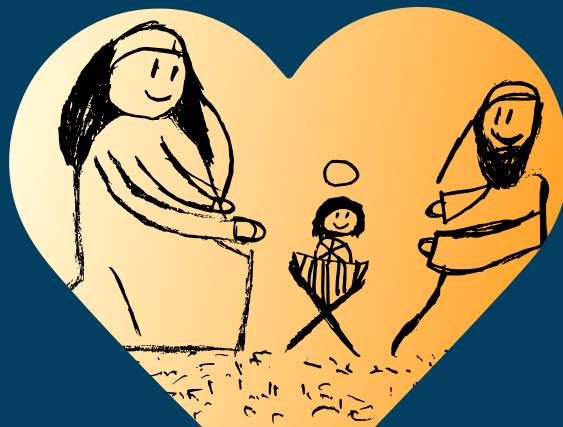

Guckkastenkrrippe

Böhmische Krippe

Erzählsteine

Kubistische Krippencollage

Frohe Botschaften

Dosenlaternenkrrippe

Krippenvariationen

Kegelkrrippe

Krippensterne

Krippenspielfilm

Plätzchengläserkrrippe

Krippengeschichten

Schuhschachtelkrrippe

Nana-Figurenkrrippe

Flaschenkrrippe

Krippenkarten

Streichholzschachtelkrrippe

Lebensgroße Holzkrrippe

und vieles mehr...